Objektbeskrivning

Universitetsallén 32

325
kvm

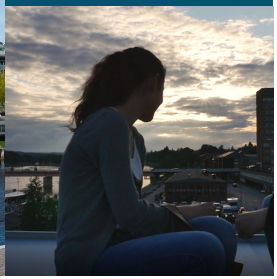

Oändliga möjligheter i Sundsvall

Sundsvall är staden med det perfekta läget och en av landets vackraste stadskärnor. Entreprenörskapet är starkt, flera branscher växer stadigt och kompetensförsörjningen är i fokus. Ett stort bar- och restaurangutbud med hög kvalitet bidrar till att kvällsekonomin blomstrar. Vi utvecklar blanda annat ett myllrande stadskvarter med hotell runt våra vackra cityfastigheter, förtätar centrum med ännu fler bostäder och skapar moderna kontorskoncept åt våra hyresgäster.

Kontor

325 kvm på Universitetsallén 32

Kontaktperson

Johan Nordin
Kommersiell Förvaltare
+46 10 470 96 53
johan.nordin@dios.se

Fakta om lokalen

Ort: Sundsvall
Adress: Universitetsallén 32
Fastighetens yta: 14332 kvm
Tillträde: Enligt överenskommelse

Hållbart kontor med god miljö, ljust och fräscht samt välplanerad yta i miljöcertifierad fastighet. Lokalen har både öppna aktivitetsbaserade ytor samt kontorsrum. Här finns flera mötesrum, konferensrum, härlig och fin utsikt mot naturen. I fastigheten arbetar idag ett 50tal företag; konsultverksamheter, bemanning, vård, elektronik, forskning, utbildning mm. Här finns goda nätverksmöjligheter tillsammans och med co-working aktör som anordnar föreläsningar och företagsfrukostar etc. Välkommen att kontakta oss för visning och prisförslag!

Service
I absolut närhet och inom cykelavstånd finns livsmedelsbutik, vårdcentral, apotek, bibliotek och kulturhus, spa och äventyrsbadhus, gym, friluftsmuseum, lekplatser, grillplatser och Södra bergets och Norra friluftscentrum.

Kommunikationer
Busslinjer trafikerar området och från Västermalm är det cirka 20 minuters promenad till Sundsvalls resecentrum, stadens nav för tåg- och busstrafik. Sundsvall satsar stort på hållbara transportalternativ med gott om cykelvägar och satsningar på ett utvecklat busscentrum mitt i city (Hållplats Stenstan). Det är cirka 2–5 minuter med bil till norra och södra påfarten till E4 och cirka 15 minuters bilfärd till Sundsvall-Timrå flygplats.

Omgivning
Västra delen av city är ett expansivt område med nya företag, bostäder och populära Metropol företagshus. Här ligger också stadens universitet, Mittuniversitet. Sundsvall har ett levande stadsliv med restauranger, kultur, shopping och med gångavstånd till det mesta som staden har att erbjuda. Cykelavstånd till natur- och grönområden samt badplatser, idrottsanläggningar och skolor.

Låt dig inspireras av

Alla bilder

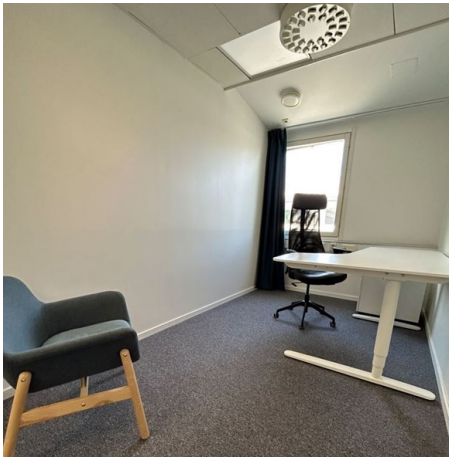

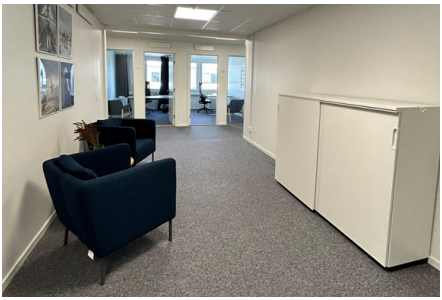

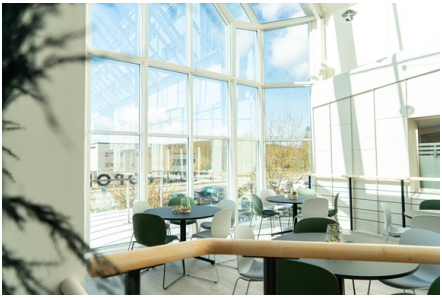

KÖKSBAR